

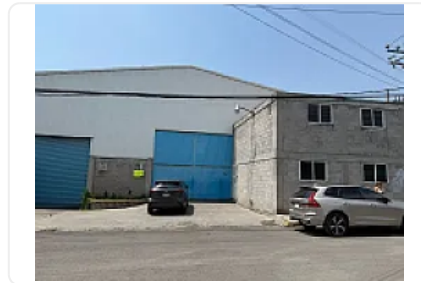

## Renta de Bodega Comercial en Cuautitlan, Estado de Mexico. CT661

Renta: MXN \$ 130.00

SN, El Infiernillo, Cuautitlán, Estado de México • ID 3254

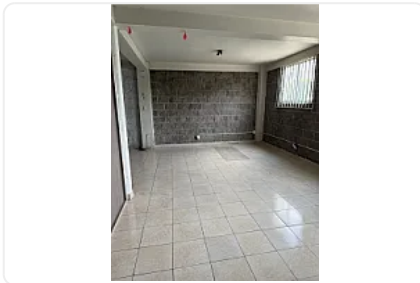
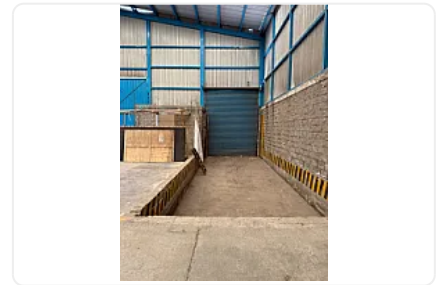
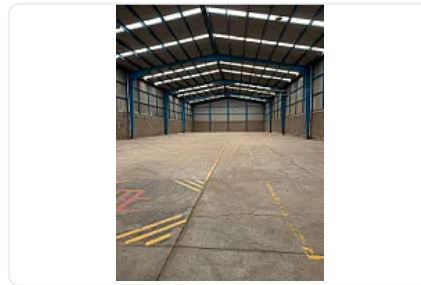

### Descripción

Renta de Bodega Comercial en Cuautitlan, Estado de Mexico.

ASESOR SAMUEL ATRI CT661

Amplia bodega comercial en Cuautitlán, cerca de locales comerciales, y locales ambulantes, cerca de vías de transporte publico, cuenta con las siguientes características:

1340 m2 de bodega

75 m2 de oficinas

Patio 100 m2

Total 1,515 m2

Altura mínima 7.2 m en los lados y 9 m en el centro

### Características

Sin características registradas

### Detalles

Recámaras: —  
Baños: —  
Estacionamientos: —  
Construcción: 1,515 m<sup>2</sup>  
Terreno: 1,515 m<sup>2</sup>  
Código: N/A  
Comisión: Sí

### Contacto



#### Alonso Suarez

Email: alonsokasbainmobiliaria@gmail.com  
Teléfono: —