

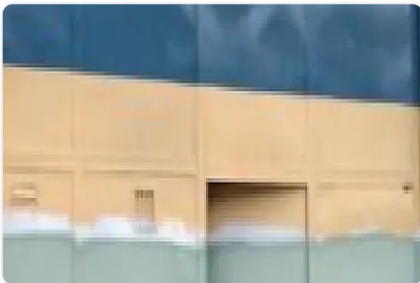

Renta de Bodega Comercial en Iztapalapa, Santa Martha Acatitla JPL216

Renta: MXN \$
120,000.00

JPL216, Santa Martha Acatitla, Iztapalapa, Ciudad de México • ID 3266



Descripción

ASESOR JOSHUA RAMIREZ JPL216

Bodega de más de 500 M2 a pasos del metro ACATITLA, Terminal de autobuses,
Excelente ubicación.

Aforo de más de 5000 personas a pie

Constante flujo de vehículo 78 x minuto.

Cuenta con un departamento de 90m en la parte superior.

Características

Sin características registradas

Detalles

Recámaras: —
Baños: —
Estacionamientos: 1
Construcción: 280 m²
Terreno: —
Código: N/A
Comisión: No

Contacto

Agente: —
Email: —
Teléfono: +525633358973

