

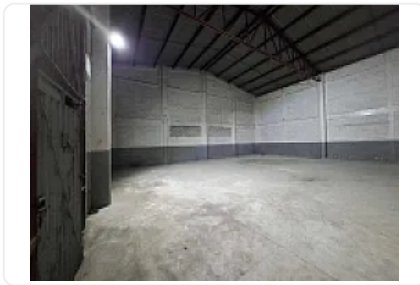

Renta de Bodega Comercial en San Esteban, Naucalpan de Juarez GM481

Renta: MXN \$
140,000.00

SN, Ampliación San Esteban, Naucalpan de Juárez, Estado de México • ID 3296



Descripción

Renta de Bodega Comercial en San Esteban, Naucalpan de Juarez

ASESOR GUILLERMO MORENO GM481

Renta de bodega comercial en Naucalpan de Juarez cerca de medios de transporte cerca de de locales comerciales, cuenta con las siguientes características:

M2 de terreno: 1000

M2 de construcción: 1000

Altura promedio: 4.5 Metros

Uso de suelo comercial y almacenamiento.

Entrada para Camioneta de 3.5 Toneladas

Precio por metro cuadrado: \$140.00

Precio de renta mensual: \$140,000.00+IVA.

Características

Sin características registradas

Detalles

Recámaras: —
Baños: —
Estacionamientos: —
Construcción: 1,000 m²
Terreno: 1,000 m²
Código: N/A
Comisión: Sí

Contacto



Alonso Suarez

Email: alonsokasbainmobiliaria@gmail.com
Teléfono: —