

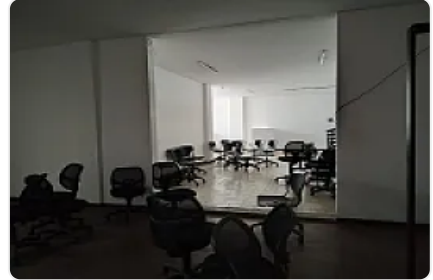

Renta de Bodega Comercial en Mariano Escobedo GM268

Renta: MXN \$
86,000.00

SN, Tultitlán de Mariano Escobedo Centro, Tultitlán, Estado de México • ID 3334



Descripción

Renta de Bodega Comercial en Mariano Escobedo
ASESOR GUILLERMO MORENO GM268

Renta bodega ubicada muy cerca de circuito Exterior Mexiquense, cuenta con:

- altura de 8 metros
- luz trifásica.
- 430m²
- Altura: 9 metros

El parque industrial cuenta con vigilancia 24 horas y estacionamiento de visitas.

Precio de renta por metro cuadrado: \$200.00

Precio de renta mensual: \$86,000.00 más IVA

Características

Patio

Accesibilidad para personas con discapacidad

Alarma

Circuito cerrado

Cuarto de servicio

Dos plantas

Oficina

Planta eléctrica

Seguridad 24 horas

Detalles

Recámaras: —

Baños: —

Estacionamientos: —

Construcción: 430 m²

Terreno: 430 m²

Código: N/A

Comisión: No

Contacto

Agente: Alonso Suarez

Email: alonsokasbainmobiliaria@gmail.com

Teléfono: —