

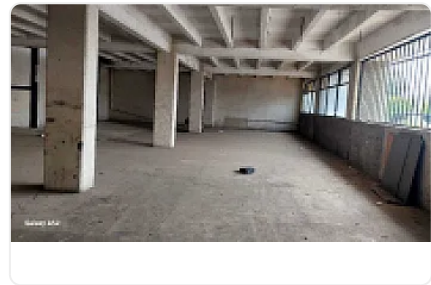

## Renta de Bodega Comercial en Naucplan de Juarez CT679

Renta: MXN \$  
**300,000.00**

SN, Industrial Tlatilco, Naucalpan de Juárez, Estado de México • ID 3388

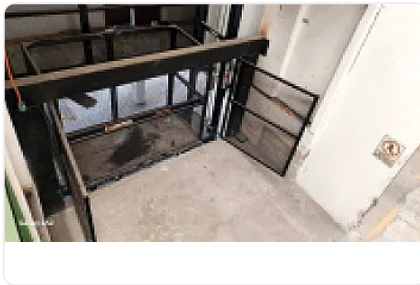

### Descripción

Renta de Bodega Comercial en Naucalpan de Juarez  
ASESOR SAAMUEL ATRI CT679

Bodega en Naucalpan, cuenta con las siguientes características:

2700 metros cuadrados

Montacargas ( Nuevo)

Piso hidráulico

Baños

Rampa de tráiler

Espacio para estacionamiento

Altura 9 metros

Perfecto estado

Vías rápidas

Excelente ubicación

Precio de renta 300,000

## Características

Sin características registradas

## Detalles

Recámaras: —

Baños: —

Estacionamientos: 1

Construcción: 2,700 m<sup>2</sup>

Terreno: 2,700 m<sup>2</sup>

Código: N/A

Comisión: Sí

## Contacto



—

Email: —

Teléfono: +525633358973