



Renta Local Comercial en Iztacalco. AY85

S/N, Granjas México, Iztacalco, Ciudad de México • ID 3407

Renta: MXN \$

78,000.00

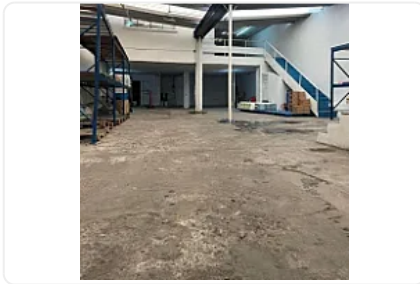

Descripción

ASESORA ANTONELLA OLIVA AY85

¡Local comercial en punto estratégico de Iztacalco!

Ubicación privilegiada: Sobre Av. Río Churubusco, con gran afluencia de peatones y espectadores.

Superficie total: 382 m² distribuidos en 2 niveles:

Planta baja: 270 m².

Mezzanine: 112 m².

Ideal para: Franquicias, bancos, farmacias, laboratorios, restaurantes, supermercados y más.

Puntos de interés cercanos:

Estadio GNP.

Palacio de los Deportes.

Delegación Iztacalco.

Universidad UPIICSA.

Línea 9 del Metro y Línea 2 del Metrobús.

Central de Abastos.

Aeropuerto Internacional (AICM).

¡Perfecto para negocios que buscan visibilidad, tráfico constante y excelente conectividad!

Características

Sin características registradas

Detalles

Recámaras: —

Baños: 2

Estacionamientos: 3

Construcción: 270 m²

Terreno: 382 m²

Código: N/A

Comisión: No

Contacto



Alonso Suarez

Email: alonsokasbainmobiliaria@gmail.com

Teléfono: —