

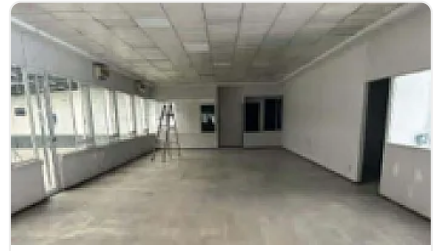

## Renta de Bodegas en Alce Blanco, Naucalpan de Juarez GM412

Renta: MXN \$  
**1,037,851.00**

SN, Industrial Alce Blanco, Naucalpan de Juárez, Estado de México • ID 3443



### Descripción

Renta de Bodegas en Alce Blanco, Naucalpan de Juarez  
ASESOR GUILLERMO MORENO GM412

Renta de Nave Industrial ubicada en Alce Blanco, a unos metros de Periférico Norte, cuenta con una altura de mínima de 6.1 metros, patio de maniobras, 2 Andenes de carga, oficinas y estacionamiento.

M2 de terreno: 5792

M2 de almacén: 4354

Oficinas: 588

Patio de maniobras y estacionamiento: 1439

Altura mínima techumbre: 6.1 metros

Altura máxima: 8.3

Accesos:1

Andenes de carga: 2.

Precio de renta mensual por metro cuadrado: \$210.00

Precio de renta mensual total: \$1,037,851 pesos

### Características

Sin características registradas

### Detalles

Recámaras: —

Baños: —

Estacionamientos: —

Construcción: 4,354 m<sup>2</sup>

Terreno: 5,792 m<sup>2</sup>

Código: N/A

Comisión: Sí

### Contacto



**Alonso Suarez**

Email: alonsokasbainmobiliaria@gmail.com

Teléfono: —

