

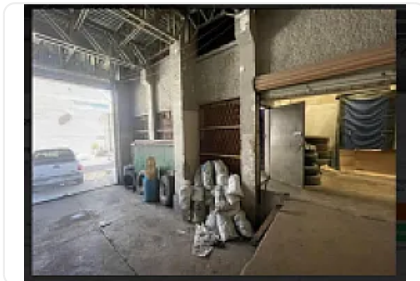

Renta de Bodega Comercial en Iztapalapa, Frente a Central de Abastos LE399

Renta: MXN \$
125,000.00

POCHTECAS, Central de Abasto, Iztapalapa, Ciudad de México • ID 3542

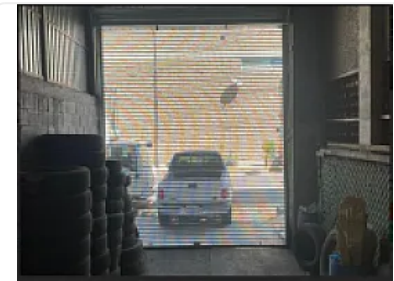

Descripción

ASESOR LIZ ESCAMILLA LE399 EN PRIMER PISO

"BODEGA DE 850M2 FRENTE A CENTRAL DE ABASTOS IZTAPALAPA
A LA ALTURA DE ENTRADA EN EJE 5
CON DOBLE ALTURA Y ARCOTECHEO MAS DE 20 METROS
ALAMCENAJE IDEAL O DISTRIBUCION DE MERCANCIA POR SU UBICACION
VIAS DE ACCESO PRINCIPALES

EJE 5 SUR
AVENIDA RIO DE CHURUBUSCO
ANILLO PERIFERICO
AVENIDA JAVIER ROJO GOMEZ
CALZADA IGNACIO ZARAGOZA
EJE 4 ORIENTE
CANAL DE RIO DE CHURUBUSCO

""EMPRESA MORAL O FISICA

REQUISITOS DEL REPRESENTANTE LEGAL

Características

Sin características registradas

Detalles

Recámaras: —

Baños: —

Estacionamientos: 6

Construcción: 850 m²

Terreno: —

Código: N/A

Comisión: No

Contacto



Hibran

Email: hibran@strappberry.com

Teléfono: 9512656779